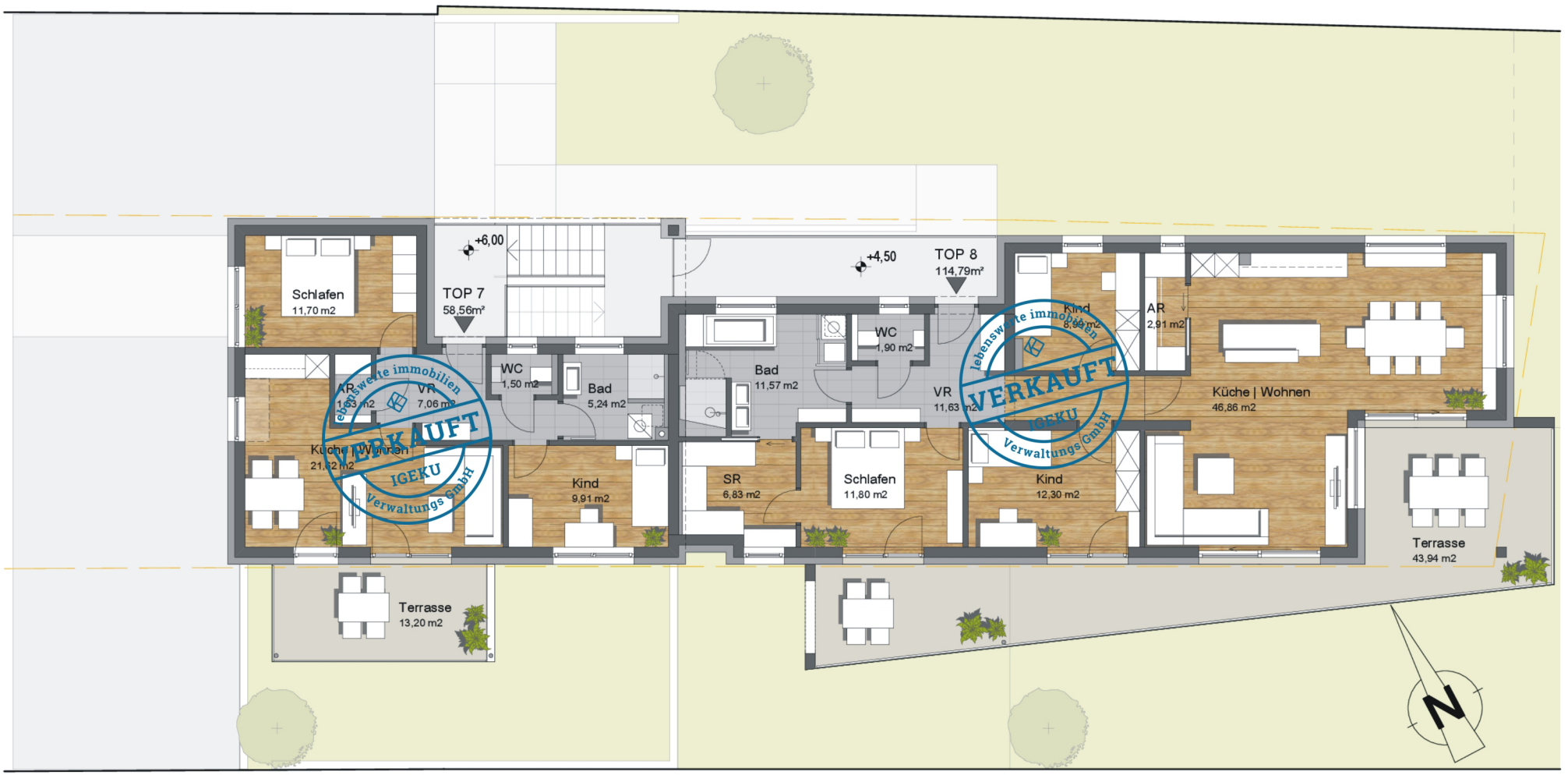

GRUNDRISS 2.OG PENTHOUSE

DIESER PLAN IST GEISTIGES EIGENTUM, WEITERGABE UND VERVIELFÄLTIGUNG NUR MIT SCHRIFTLICHER GENEHMIGUNG. ALLE KOTEN UND NATURMASZE SIND ZU PRÜFEN!

WOHNBAU WEIDENWEG BA **2.0, 8200 GLEISDORF**		**ENTWURF**
bauherr:	IGEKU lebenswerte immobilien — index: 1.3 — M = 1 : 100	kulmer — planwerkstadt
planinhalt:	GRUNDRISS 2.OBERGESCHOSS PENTHOUSE	26 - 09 - 2017